

CHIFFRES CLÉS



Le contrat local de santé (CLS) est un outil porté conjointement par l'agence régionale de santé (ARS) et une collectivité territoriale pour réduire les inégalités territoriales et sociales de santé. Il est l'expression des dynamiques locales partagées entre acteurs et partenaires sur le terrain pour mettre en œuvre des actions, au plus près des populations.

CARACTÉRISTIQUES SOCIO-DÉMOGRAPHIQUES



67 176

Habitants en 2022

▼ -0,64 %

Par an sur la période 2016-2022

Pourcentage de population par tranche d'âge

- Moins de 20 ans
- 20-39 ans
- 40-59 ans
- 60-74 ans
- 75 ans ou plus

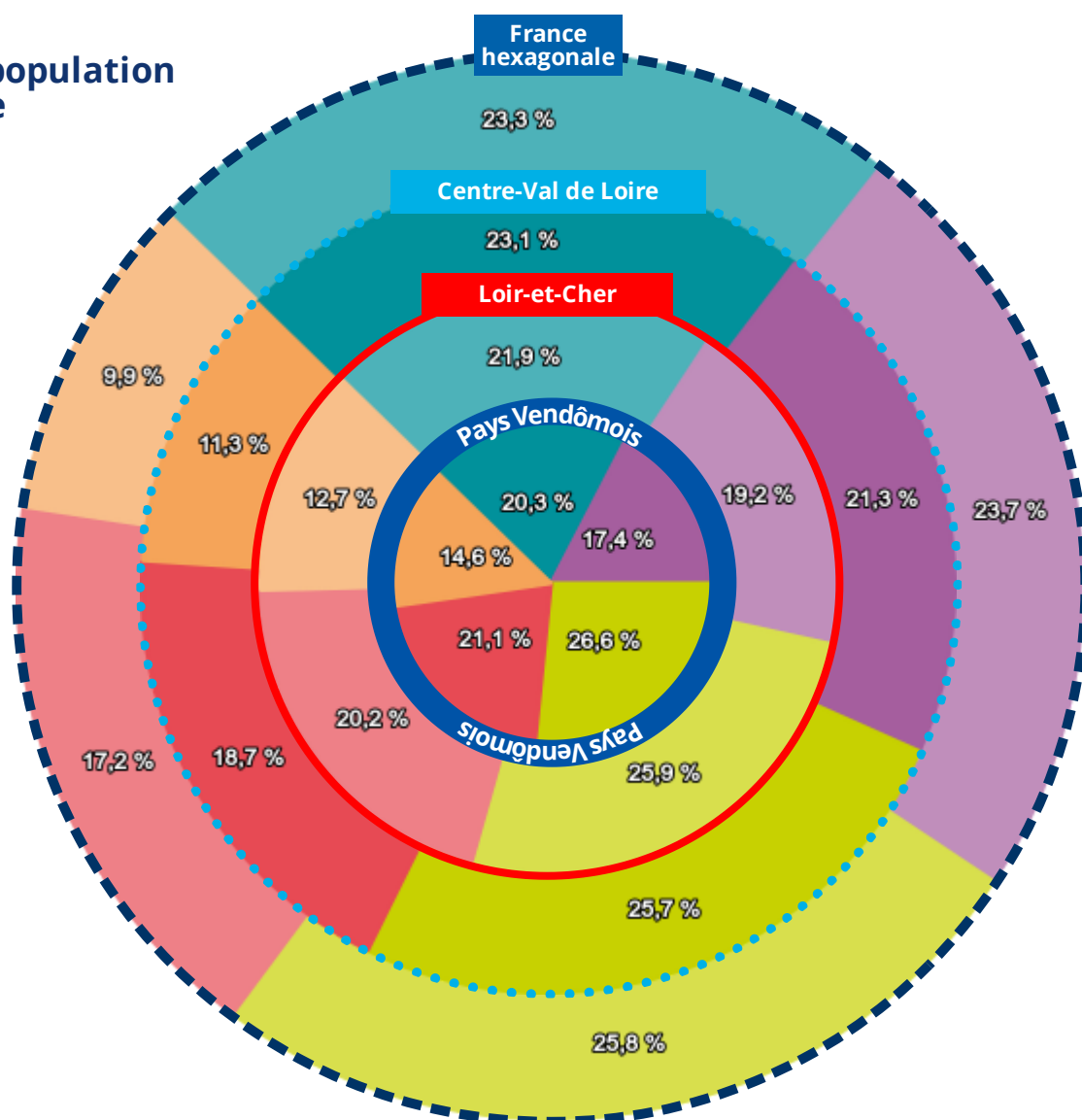

Pyramide des âges "Pays Vendômois"

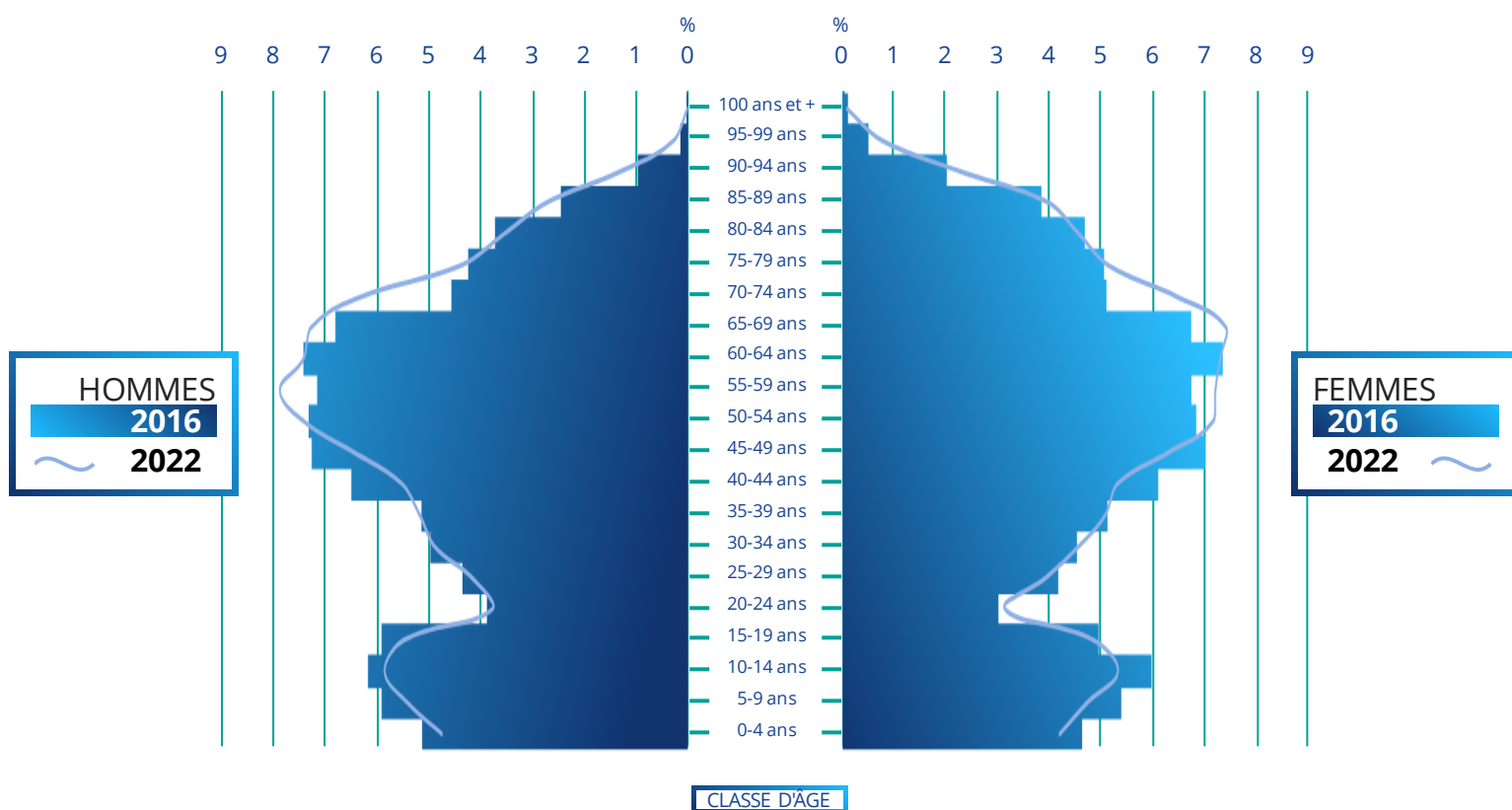

Source : Insee RP2022 - Exploitation : ORS Centre-Val de Loire

Indicateurs socio-démographiques



Revenus nets imposables moyens annuels par foyer fiscal (2023)

Pays Vendômois	28 816€
Loir-et-Cher	28 633€
Centre-Val de Loire	29 266€
France Hexagonale	31 860€

Source : DGFIP - Exploitation : ORS Centre-Val de Loire



Part d'allocataires dont les ressources dépendent à 100 % des prestations sociales (2023)

Pays Vendômois	13,0%
Loir-et-Cher	13,0%
Centre-Val de Loire	12,8%
France Hexagonale	12,8%

Sources : Cnaf, CCMSA - Exploitation : ORS Centre-Val de Loire



Part de foyers fiscaux non imposés (2023)

Pays Vendômois	55,6%
Loir-et-Cher	55,5%
Centre-Val de Loire	55,1%
France Hexagonale	54,5%

Source : DGFIP - Exploitation : ORS Centre-Val de Loire



Nombre et part des jeunes de 25-34 ans pas ou peu diplômés (2022)

Pays Vendômois	770	13,4%
Loir-et-Cher	4 633	15,1%
Centre-Val de Loire	34 122	13,2%
France Hexagonale	842 035	11,6%

Source : Insee RP 2022 - Exploitation : ORS Centre-Val de Loire

ENVIRONNEMENT

AIR

NO₂

**DIOXYDE
D'AZOTE**

Moyenne annuelle en $\mu\text{g}/\text{m}^3$ sur le territoire (2024)
Valeur limite = $40 \mu\text{g}/\text{m}^3$

8 $\mu\text{g}/\text{m}^3$

PM_{2,5}

**PARTICULES
FINES < 2,5 μm**

Moyenne annuelle en $\mu\text{g}/\text{m}^3$ sur le territoire (2024)
Valeur limite = $25 \mu\text{g}/\text{m}^3$

7 $\mu\text{g}/\text{m}^3$

PM₁₀

**PARTICULES
FINES < 10 μm**

Moyenne annuelle en $\mu\text{g}/\text{m}^3$ sur le territoire (2024)
Valeur limite = $40 \mu\text{g}/\text{m}^3$

12 $\mu\text{g}/\text{m}^3$

O₃

OZONE

Nombre de jours dépassant $120 \mu\text{g}/\text{m}^3/8\text{h}$ en moyenne sur 3 ans en ozone sur le territoire (2024)
(Valeur cible : $120 \mu\text{g}/\text{m}^3/8\text{h}$ (moyenne sur 3 ans) à ne pas dépasser plus de 25 jours/an)

1 JOUR

Source : InterQUAL'AIR (Lig'Air)
Exploitation : ORS Centre-Val de Loire

Nombre de jours de dépassement du seuil de protection de la santé pour l'ozone sur le territoire (2024) (Objectif de qualité : $120 \mu\text{g}/\text{m}^3/8\text{h}$ à ne pas dépasser dans l'année)

12 JOURS



HABITAT

Part de résidences principales datant d'avant 1946 (2022)

Pays Vendômois	32,7%
Loir-et-Cher	25,9%
Centre-Val de Loire	23,5%
France Hexagonale	20,5%

Source : Insee RP 2022
Exploitation : ORS Centre-Val de Loire

Part de ménages en situation de précarité énergétique liée au logement (2022)

Pays Vendômois	11,2%
Loir-et-Cher	10,6%
Centre-Val de Loire	11,9%
France Hexagonale	11,9%

Sources : GEODIP, ONPE 2022, Insee RP 2022
Exploitation : ORS Centre-Val de Loire

PART DES DÉPLACEMENTS DOMICILE-TRAVAIL (2022)

Voiture, camion, fourgonnette

30,0 %

Loir-et-Cher 82,4 %

Centre-Val de Loire 78,4 %

France hexagonale 69,0 %

Pas de transport

6,0 %

Loir-et-Cher 4,5 %

Centre-Val de Loire 4,4 %

France hexagonale 4,1 %

Marche à pied

5,6 %

Loir-et-Cher 5,0 %

Centre-Val de Loire 5,3 %

France hexagonale 6,2 %

Transports en commun

5,2 %

Loir-et-Cher 4,4 %

Centre-Val de Loire 7,7 %

France hexagonale 15,5 %

Vélo

2,1 %

Loir-et-Cher 2,4 %

Centre-Val de Loire 2,9 %

France hexagonale 3,5 %

Deux roues motorisé

1,1 %

Loir-et-Cher 1,3 %

Centre-Val de Loire 1,2 %

France hexagonale 1,7 %

Source : Insee RP 2022 – Exploitation : ORS Centre-Val de Loire



LES TENEURS MAXIMALES EN PESTICIDES DANS LES EAUX DISTRIBUÉES

Dans le Loir-et-Cher
en 2024

Pesticide (ou métabolite) majoritaire à l'origine
de la non-conformité récurrente :

- Chlorothalonil R417888
- Chlorothalonil R471811*

*devenu non pertinent par avis de l'Anses du 29 avril 2024

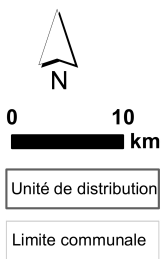
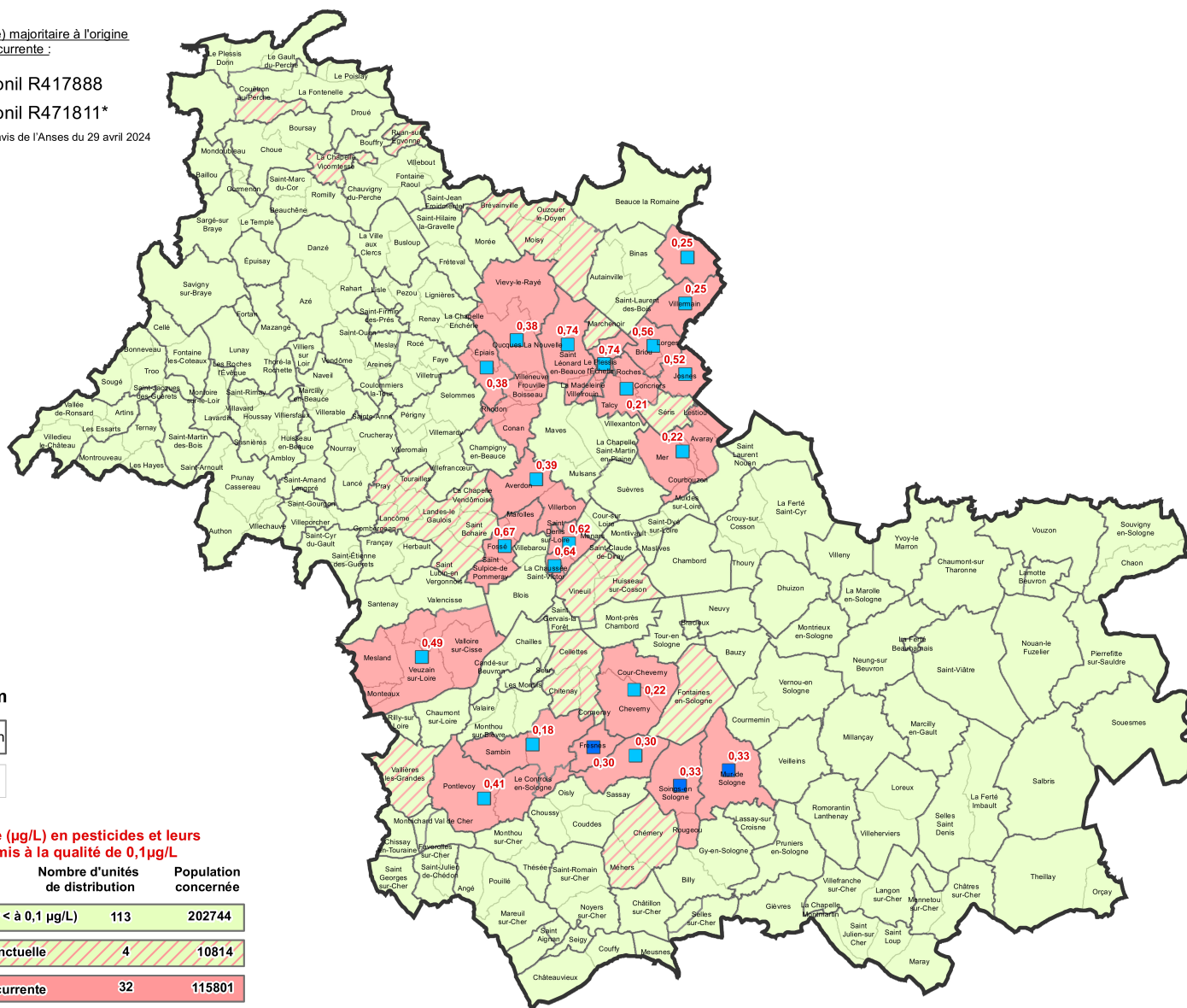

Teneur maximale (µg/L) en pesticides et leurs métabolites soumis à la qualité de 0,1µg/L		
	Nombre d'unités de distribution	Population concernée
Conformité (teneur < à 0,1 µg/L)	113	202744
Non conformité ponctuelle	4	10814
Non-conformité récurrente	32	115801

Réalisation : ARS Centre-Val de Loire - Septembre 2025 Source : ARS Centre-Val de Loire - IGN / AdminExpress ©

La représentation cartographique est basée sur les unités de distribution (UDI). Une UDI correspond à un secteur où l'eau est de qualité homogène, géré par un même exploitant et appartenant à une même entité administrative, ce qui peut amener à partager une commune en plusieurs UDI.

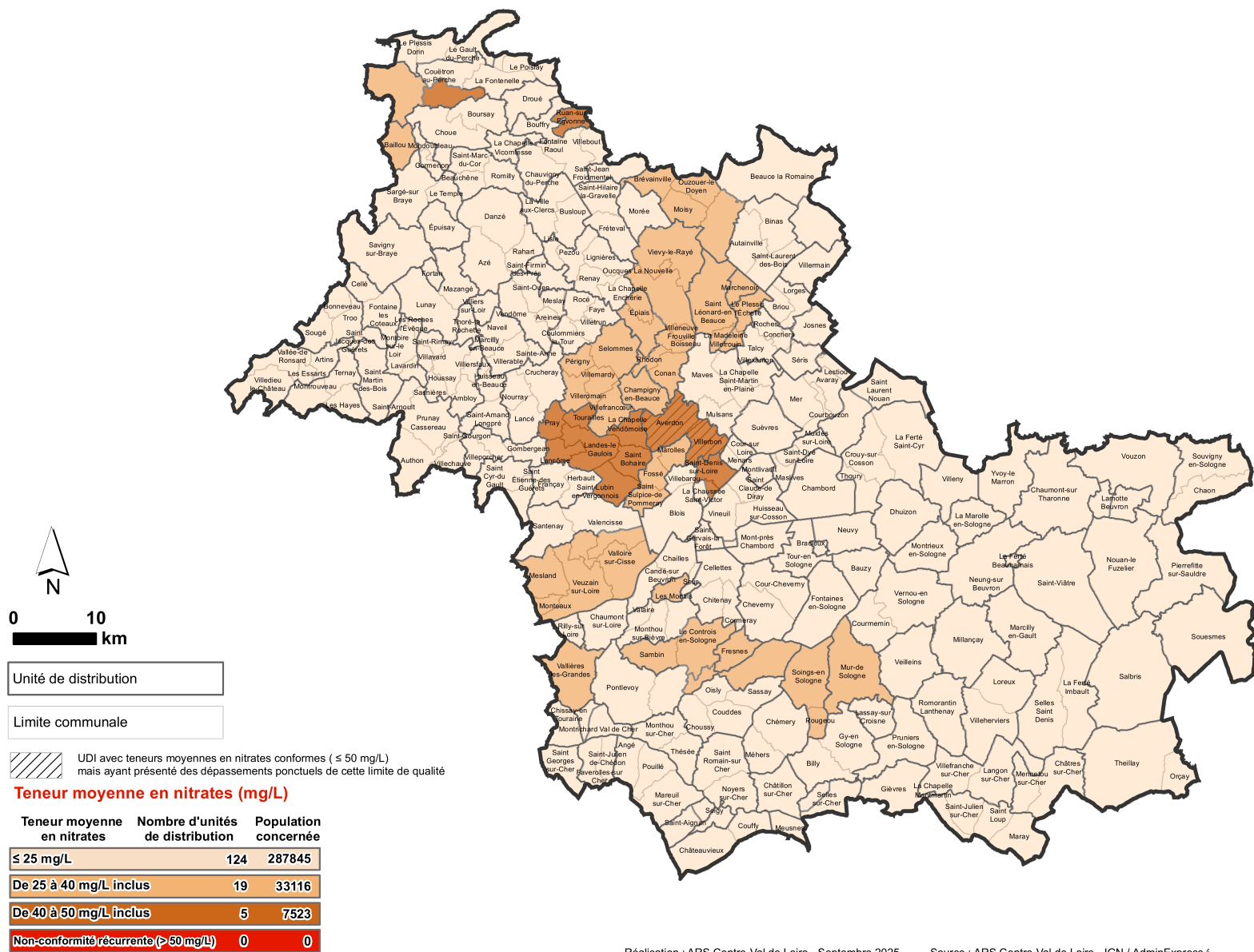

Réalisation : ARS Centre-Val de Loire - Septembre 2025

Source : ARS Centre-Val de Loire - IGN / AdminExpress

La représentation cartographique est basée sur les unités de distribution (UDI). Une UDI correspond à un secteur où l'eau est de qualité homogène, géré par un même exploitant et appartenant à une même entité administrative, ce qui peut amener à partager une commune en plusieurs UDI.

MORTALITÉ



NOMBRE DE DÉCÈS PAR AN
EN MOYENNE (2015-2023)

926 (Pays Vendômois)

TAUX COMPARATIF DE MORTALITÉ (TCM) POUR 100 000 HABITANTS

Pays Vendômois
938,2

Loir-et-Cher
936,0

Centre-
Val de Loire
942,5

France hexagonale
933,1

NOMBRE DE DÉCÈS PAR AN EN MOYENNE (2015-2023)

Prématurée



120

Cancers toutes localisations

233

Cancer du poumon

39

Cancer colorectal

27

Cancer du sein

19

Cancer de la prostate

14

Maladies de l'appareil circulatoire



228

Consommation de tabac

114

Diabète



67

Maladies de l'appareil respiratoire



55

Consommation excessive d'alcool

31

Suicide



15

Accidents de la circulation

Eff < 10



SURMORTALITÉ SIGNIFICATIVE

PAR RAPPORT À LA FRANCE HEXAGONALE



SOUS-MORTALITÉ SIGNIFICATIVE

PAR RAPPORT À LA FRANCE HEXAGONALE

Sources : Inserm CépiDC, Insee - Exploitation : ORS Centre-Val de Loire

ADMISSION EN AFFECTION DE LONGUE DURÉE



NOMBRE DE NOUVELLES
ADMISSIONS EN ALD PAR AN
EN MOYENNE (2018-2023)

1 781 (Pays Vendômois)

Nombre total de personnes prises
en charge pour une ALD en 2023

Pays Vendômois	18 574
Loir-et-Cher	90 003
Centre-Val de Loire	663 588
France Hexagonale	16 119 627

TAUX COMPARATIF DE NOUVELLES ADMISSIONS EN ALD POUR 100 000 HABITANTS

Pays Vendômois
2 216,4

Loir-et-Cher
2 305,8

Centre-
Val de Loire
2 292,5

France hexagonale
2 321,8

NOMBRE DE NOUVELLES ADMISSIONS EN ALD PAR AN EN MOYENNE (2018-2023)

Maladies de l'appareil circulatoire

519

Cancers toutes localisations

459

Cancer du sein

82

Cancer de la prostate

60

Cancer colorectal

52

Cancer du poumon

37

Diabète

302

Maladie d'Alzheimer et autres
démences

103

Affections psychiatriques de longue
durée

89

Insuffisance respiratoire chronique
grave

39



SURMORBIDITÉ SIGNIFICATIVE

PAR RAPPORT À LA FRANCE HEXAGONALE



SOUS-MORBIDITÉ SIGNIFICATIVE

PAR RAPPORT À LA FRANCE HEXAGONALE

Sources : CnamTS, CCMSA, CNRSI, Insee - Exploitation : ORS Centre-Val de Loire

RECOURS AUX MÉDECINS GÉNÉRALISTES



Taux standardisés sur l'âge pour 100 bénéficiaires ayant eu au moins une consommation de soins (1) au cours de l'année 2023*

Pays Vendômois	80,1%
Loir-et-Cher	81,1%
Centre-Val de Loire	81,0%
France Hexagonale	82,1%

PRÉVENTION



Pourcentage des femmes bénéficiaires de 50 à 74 ans ayant participé au dépistage organisé du cancer du sein au cours de la période 2022-2023*

Pays Vendômois	51,5%
Loir-et-Cher	49,6%
Centre-Val de Loire	49,1%
France Hexagonale	43,9%



Pourcentage des femmes bénéficiaires de 25 à 65 ans ayant réalisé un frottis (2) au cours de la période 2021-2023*

Pays Vendômois	53,5%
Loir-et-Cher	55,4%
Centre-Val de Loire	50,4%
France Hexagonale	51,6%



Pourcentage de bénéficiaires de 50 à 74 ans ayant participé au dépistage organisé du cancer du colon-rectum au cours de la période 2022-2023*

Pays Vendômois	32,8%
Loir-et-Cher	35,1%
Centre-Val de Loire	33,0%
France Hexagonale	29,7%

(1) Bénéficiaires ayant eu au moins une consommation de soins : bénéficiaires ayant eu au moins un remboursement (de consultations d'un professionnel de santé, de médicaments, d'actes biologiques, etc.) entre le 01/01/2021 et le 31/12/2023

(2) Les codes CCAM pris pour cet indicateur sont ceux correspondant aux examens cytopathologiques de prélèvement du col de l'utérus, et aux tests HPV.

* Source : SNDS-DCIR - Exploitation : ORS Centre-Val de Loire

OFFRE DE SOINS

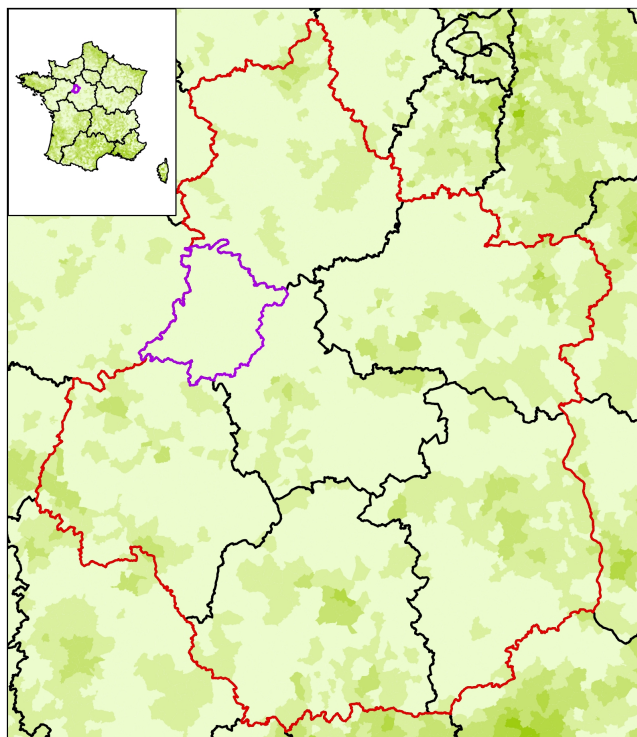

Accessibilité potentielle localisée (APL) aux infirmiers libéraux ou exerçant en centre de santé de moins de 65 ans en 2023
(en nombre d'ETP accessibles pour 100 000 habitants standardisés)

Bornes d'APL
(quintiles de population)

- 210,79 - 1665,35
- 155,00 - 210,78
- 112,67 - 154,99
- 85,03 - 112,66
- 0,00 - 85,02

APL France : 156,0

Sources : SNIR-AM, Cnam, distancier Metric, Insee, Traitements Drees.
Exploitation : ORS Centre-Val de Loire

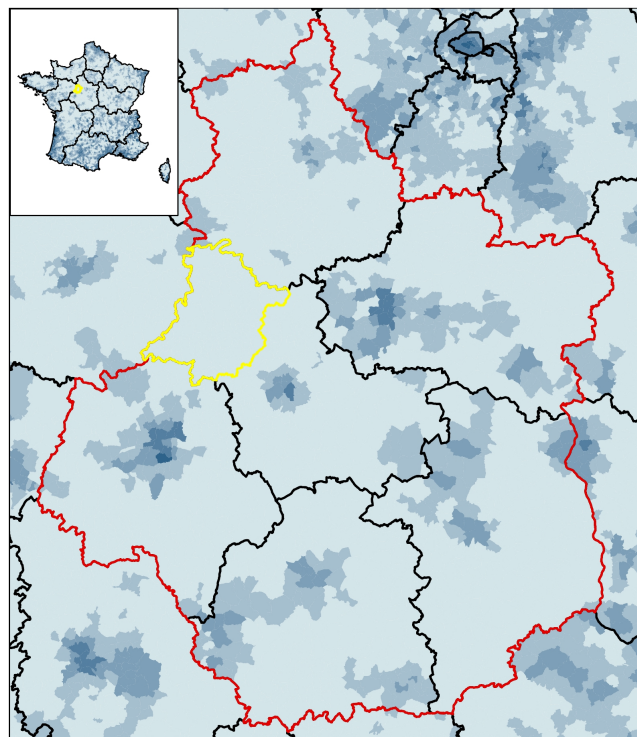

Accessibilité potentielle localisée (APL) aux masseurs-kinésithérapeutes libéraux ou exerçant en centre de santé de moins de 65 ans en 2023
(en nombre d'ETP accessibles pour 100 000 habitants standardisés)

Bornes d'APL
(quintiles de population)

- 171,13 - 680,25
- 125,66 - 171,12
- 91,88 - 125,65
- 66,01 - 91,87
- 0,00 - 66,00

APL France : 119,3

Sources : SNIR-AM, Cnam, distancier Metric, Insee, Traitements Drees.
Exploitation : ORS Centre-Val de Loire

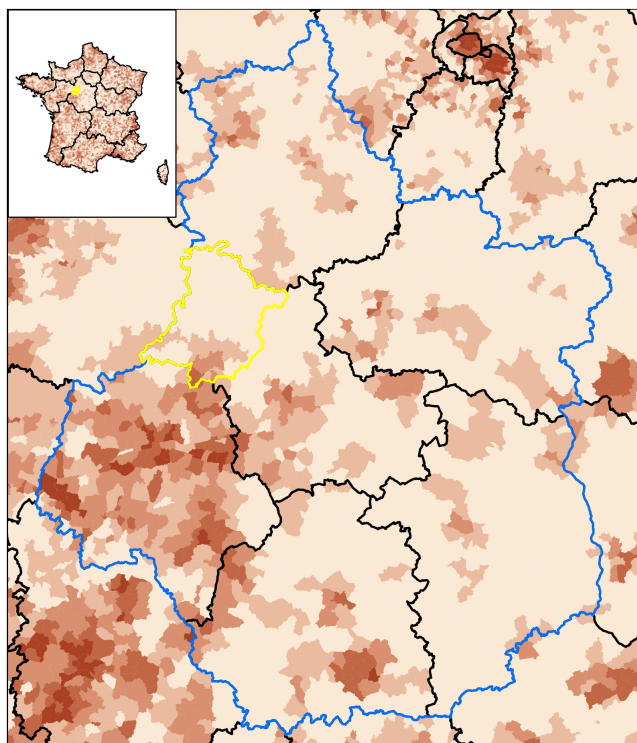

Accessibilité potentielle localisée (APL) aux médecins généralistes libéraux ou exerçant en centre de santé en 2023
(en nombre de consultations accessibles par an et par habitant)

Bornes d'APL
(quintiles de population)

- 4,83 - 40,03
- 4,02 - 4,82
- 3,34 - 4,01
- 2,64 - 3,33
- 0,00 - 2,63

APL France : 3,7

Sources : SNIR-AM, Cnam, distancier Metric, Insee, Traitements Drees.
Exploitation : ORS Centre-Val de Loire

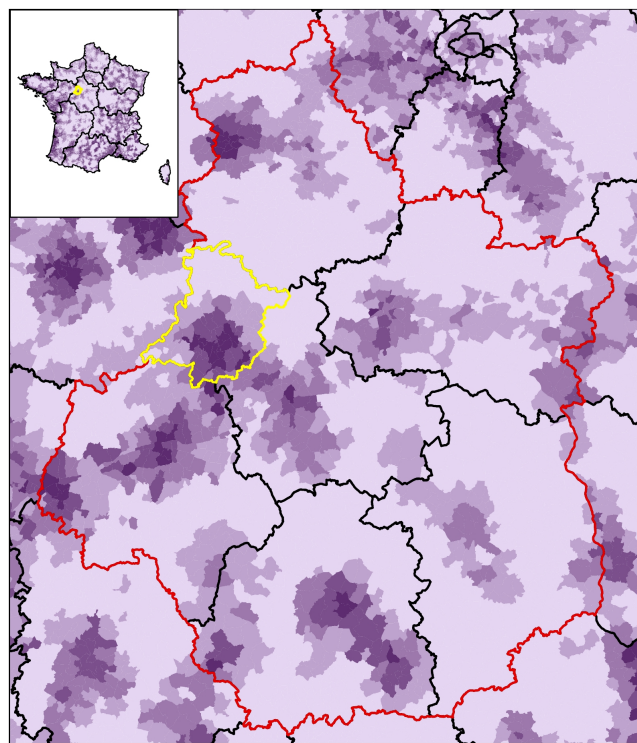

Accessibilité potentielle localisée (APL) aux sages-femmes libérales de moins de 65 ans en 2023
(en nombre d'ETP accessibles pour 100 000 femmes standardisées)

Bornes d'APL
(quintiles de population)

- 29,05 - 187,82
- 23,45 - 29,04
- 18,68 - 23,44
- 14,19 - 18,67
- 0,00 - 14,18

APL France : 21,8

Sources : SNIR-AM, Cnam, distancier Metric, Insee, Traitements Drees.
Exploitation : ORS Centre-Val de Loire

COMPOSITION COMMUNALE DU TERRITOIRE

au 01.01.2025



41001 - Ambloy

41003 - Areines

41004 - Artins

41007 - Authon

41010 - Azé

41012 - Baillou

41014 - Beauchêne

41020 - Bonneveau

41022 - Bouffry

41024 - Boursay

41026 - Brévainville

41028 - Busloup

41030 - Cellé

41037 - La Chapelle-Enchérie

41041 - La Chapelle-Vicomtesse

41048 - Chauvigny-du-Perche

41053 - Choue

41060 - Cormenon

41065 - Coulommiers-la-Tour

41070 - Vallée-de-Ronsard

41072 - Crucheray

41073 - Danzé

41075 - Droué

41078 - Épuisay

41079 - Les Essarts

41081 - Faye

41087 - Fontaine-les-Coteaux

41088 - Fontaine-Raoul

41089 - La Fontenelle

41090 - Fortan

41095 - Fréteval

41096 - Le Gault-du-Perche

41098 - Gombergean

41100 - Les Hayes

41102 - Houssay

41103 - Huisseau-en-Beauce

41107 - Lancé

41113 - Lavardin

41115 - Lignières

41116 - Lisle

41120 - Lunay

41124 - Marcilly-en-Beauce

41131 - Mazangé

41138 - Meslay

41141 - Moisy

41143 - Mondoubleau

41149 - Montoire-sur-le-Loir

41153 - Montrouveau

41154 - Morée

41158 - Naveil

41163 - Nourray

41172 - Ouzouer-le-Doyen

41174 - Périgny

41175 - Pezou

41177 - Le Plessis-Dorin

41179 - Le Poislay

41182 - Pray

41184 - Prunay-Cassereau

41186 - Rahart

41187 - Renay

41190 - Rocé

41192 - Les Roches-l'Évêque

41193 - Romilly

41196 - Ruan-sur-Egvyonne

41199 - Saint-Amand-Longpré

41200 - Sainte-Anne

41201 - Saint-Arnoult

41209 - Saint-Firmin-des-Prés

41213 - Saint-Gourgon

41214 - Saint-Hilaire-la-Gravelle

41215 - Saint-Jacques-des-Guérets

41216 - Saint-Jean-Froidmentel

41224 - Saint-Marc-du-Cor

41225 - Saint-Martin-des-Bois

41226 - Saint-Ouen

41228 - Saint-Rimay

41235 - Sargé-sur-Braye

41236 - Sasnières

41238 - Savigny-sur-Braye

41243 - Selommes

41248 - Couëtron-au-Perche

41250 - Sougé

41254 - Le Temple

41255 - Ternay

41259 - Thoré-la-Rochette

41261 - Tourailles

41265 - Troo

41269 - Vendôme

41274 - Villavard

41275 - La Ville-aux-Clercs

41277 - Villebout

41278 - Villechauve

41279 - Villedieu-le-Château

41283 - Villemardy

41286 - Villeporcher

41287 - Villerable

41290 - Villeromain

41291 - Villetrun

41293 - Villiersfaux

41294 - Villiers-sur-Loir

CONTRAT LOCAL DE SANTÉ

LS

CHIFFRES CLÉS



Directrice de publication Mme Clara de Bort - ARS Centre-Val de Loire

Rédactrice en chef Mme Céline Leclerc - ORS Centre-Val de Loire

Comité de rédaction Mme Ilona Serru, M. Franck Géniteau - ORS Centre-Val de Loire

Conception graphique J-Ph Germanaud - Orléans, M. Julien Vossart - ORS Centre-Val de Loire

ORS Centre-Val de Loire

1 rue Porte Madeleine - 45000 Orléans

14 avenue de l'Hôpital CS 86709
45067 Orléans Cedex 2

www.orscentre.org